juin 2012

Ausa

Télescopique ultra-compact T 144 H

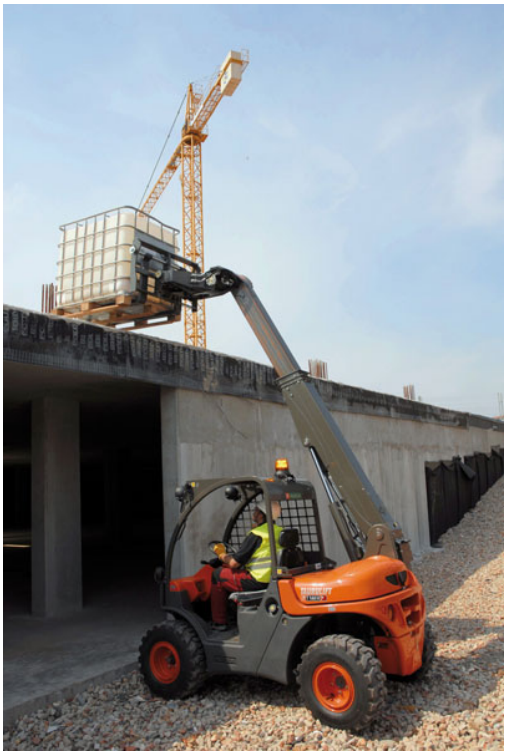

Ausa a choisi Intermat pour effectuer le lancement mondial du T 144 H, le nouveau télescopique de sa gamme Taurulift. Ultra-compact, il est considéré comme un des télescopiques les plus petits du marché avec une longueur de 2,66 mètres et une largeur de seulement 1,4 mètre. Son poids de 2,5 tonnes en fait le seul représentant de sa catégorie à lever une charge de 1 350 kg à une hauteur de 4 mètres. De plus, son rayon de braquage réduit (2 930 mm) lui apporte une grande agilité et des mouvements précis dans les espaces réduits ou des conditions difficiles, sans perdre de sa motricité 4x4. Il est par ailleurs équipé d’un moteur Kubota et d’une transmission Rexroth qui lui permettent d’atteindre la vitesse de 20 km/h. A noter qu’il est livré de série avec un système de sécurité anti-vandalisme, un siège ergonomique avec ceinture, un joystick avec système Total Control, un gyrophare, un rétroviseur, un avertisseur sonore de marche arrière ainsi qu’avec une platine hydraulique qui permet de raccorder des accessoires à attache rapide et ainsi améliorer la polyvalence de la machine.