mai 2013

Heico

Nouvelle gamme Ring Lock d'Heico

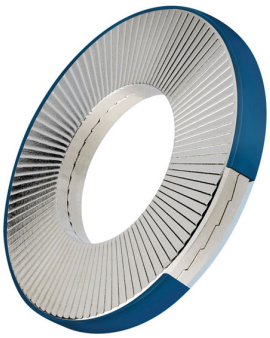

Avec la gamme Ring Lock, Heico innove dans la technologie des rondelles à rampes. Les rondelles autobloquantes sont clippées dans une bague plastique qui assure le maintien de la paire. Qu’elles soient neuves ou démontées, les paires de rondelles restent donc assemblées.

Ce système supprime les risques de mauvais remontages et augmente ainsi fortement la sécurité des assemblages devant être démontés puis remontés lors d’opérations de maintenance. Cette innovation permet également une économie importante, certains clients devant changer les anciennes rondelles afin de s’assurer que les opérateurs les montent bien par paires.

La gamme standard est de M4 à M24, rondelles en acier ou en inox, version standard ou large. De dimension équivalente et de même performance, elles sont substituables aux rondelles à rampes habituelles.